Réfrigérateurs
Industrie de la boisson
2015 / 2016

LIEBHERR

Qualité, Design et Innovation

Les réfrigérateurs de Liebherr

Dans l'industrie de la boisson, les réfrigérateurs sont soumis à des exigences élevées. Du choix des matériaux de très haute qualité à la conception des composants frigorifiques, en passant par la mise au point du design – chez Liebherr, l'accent est mis sur la longévité des appareils. De même, l'avantage pour nos clients : c'est pourquoi les modèles Liebherr sont non seulement faciles à remplir, mais aussi simples à nettoyer, confortables à utiliser, peu encombrants, rentables en utilisation continue, tout en offrant un rendement énergétique élevé. Et – ils permettent une présentation optimale de la marchandise. Grâce à des possibilités de branding attractives, vous pouvez représenter votre marque avec efficacité sur les réfrigérateurs Liebherr et inciter de manière décisive à réaliser des achats impulsifs. Liebherr dispose d'une vaste gamme de modèles adaptés à l'industrie de la boisson et répondant à quasiment tout type d'utilisation, avec de nombreuses idées innovantes à la pointe de la qualité, dans un design sensationnel.

Sommaire

Augmentez la notoriété de votre marque ____ 06

Réfrigérateurs à porte vitrée ____ 08

Réfrigérateurs à porte pleine ____ 18

Réfrigérateurs de comptoir pour la promotion
des ventes et réfrigérateurs encastrables sous plan ____ 26

Réfrigérateurs coffres avec réfrigération statique ____ 34

Accessoires ____ 38

De bonnes raisons de choisir Liebherr

Performance maximum

Les réfrigérateurs de boissons Liebherr offrent une puissance de froid parfaite, même dans des conditions climatiques extrêmes. Le rendement énergétique joue un rôle primordial : l'utilisation ciblée de composants frigorifiques à la pointe de la modernité, de réfrigérants écologiques et puissants et de commandes précises garantit le fonctionnement toujours rentable et économique des appareils – la performance pour les professionnels avec un vent de fraîcheur.

Frais d'exploitation

Les réfrigérateurs de boissons Liebherr fonctionnent de manière extrêmement efficace : des compresseurs performants, une électronique précise, ainsi qu'une isolation extrêmement efficace, associée au réfrigérant performant R 600a sans HFC, garantissent une faible consommation d'énergie et ainsi des frais d'exploitation réduits. La qualité élevée des appareils faciles d'entretien et ne nécessitant quasiment aucun entretien garantit la longévité et la sécurité de fonctionnement.

Robustesse

Les appareils Liebherr sont spécialement conçus pour l'utilisation professionnelle intensive, ils sont de plus particulièrement robustes grâce à des matériaux d'excellente qualité et une finition de tous les composants soignée jusque dans les moindres détails. La qualité exemplaire des appareils est garantie par des tests exhaustifs. Tous les composants électroniques et frigorifiques se complètent de manière optimale afin d'assurer une fonctionnalité et une efficacité maximales – design attrayant compris.

Promotion des ventes

Dans l'industrie des boissons, la présentation efficace de la marchandise est déterminante pour de bonnes recettes. C'est pourquoi les appareils Liebherr sont conçus de sorte à ce que les produits puissent toujours être présentés de manière optimale et attractive et donnent envie d'être saisis. De grandes portes vitrées et un éclairage intérieur efficace, utilisé habilement, permettent une bonne visibilité dans le réfrigérateur. Les boissons sont présentées de manière attractive sur les grilles réglables en hauteur. Les logos des sociétés ou les brandings de marques font des appareils un véritable point de mire.

Design et sensation

Une technologie puissante au meilleur de sa forme : dès la conception, Liebherr attache une importance primordiale à ce que le design des appareils reflète élégance et qualité. Comme par exemple les réfrigérateurs de comptoir – leur excellente stabilité est parfaitement soulignée par le design. Des matériaux de haute qualité et spécialement traités ainsi que des structures aux formes élégantes caractérisent le style unique de Liebherr. Le design constant permet une combinaison parfaite des appareils Liebherr, ils sont ainsi toujours un véritable point de mire.

Facilité d'entretien

Les appareils Liebherr sont conçus pour une facilité d'entretien maximale : les grands rayons des cuves intérieures embouties ainsi que les grilles faciles à retirer rendent le nettoyage hygiénique aisé et garantissent un gain de temps considérable. De plus, grâce à leur concept astucieux, les appareils Liebherr ne nécessitent quasiment aucune maintenance et sont particulièrement faciles à utiliser. Pour tous les composants nécessitant un entretien régulier, l'accent a été mis sur une bonne accessibilité.

Augmentez la notoriété de votre marque

Effet 3D

Procédé lenticulaire

Que ce soit dans votre identité visuelle personnalisée ou avec des équipements spécifiques : les appareils Liebherr répondent à quasiment toutes les exigences. Grâce au large choix de modèles et à la vaste gamme d'accessoires, il est facile de trouver la solution idéale pour chaque utilisation.

Méthode de branding

Autocollant PVC
Selon la quantité et le motif, le branding désiré est apposé sur un autocollant approprié, bien souvent un film PVC, par sérigraphie ou impression numérique. Ce dernier est marouflé avec précision sur la carrosserie alvéolée du coffre ou de l'armoire.

Thermosublimation
La décoration est réalisée en deux étapes. Dans un premier temps, le papier de sublimation est créé dans un procédé de jet d'encre numérique. Puis le design est transféré sur un matériau de base sous la forme d'une plaque – à savoir une tôle plane, non formée, spécialement enduite.

Impression sur porte vitrée
Sur la porte vitrée, il est possible de coller des autocollants aux motifs personnalisés. Ces derniers sont également disponibles en tant qu'autocollant « non permanent » que l'on peut retirer à tout moment, sans problème et sans laisser de traces.

Logo à LED

Entre les deux vitres en verre isolant de la porte vitrée, il est possible de graver un motif individuel, éclairé par LED. L'effet est impressionnant – le motif est remarquablement mis en valeur.

Branding 3D

Les brandings 3D confèrent à l'appareil un exceptionnel pouvoir d'attraction et créent des opportunités inédites pour l'utilisation créative d'images. Grâce à un procédé spécial, des autocollants de haute qualité en impression 3D (procédé lenticulaire) peuvent être créés. Nous travaillons de plus avec différents niveaux et couches d'impression sur le vitrage qui, associés au bon rétroéclairage, créent un effet 3D. Ainsi, chaque appareil devient un point de mire personnalisé et incite à l'achat impulsif.

Couleurs personnalisées

Les couleurs personnalisées permettent une présentation accrocheuse de votre marque et une mise en scène encore plus éloquente de la marchandise. Pour personnaliser les parois latérales, le cadre de porte, la poignée, le socle, le cadre de l'écran et la cuve intérieure, différents matériaux et effets peuvent être utilisés.

Aperçu des avantages

L'écran rétroéclairé garantit qu'une grande attention soit portée au contenu. L'écran peut être réglé individuellement par le client.

Par défaut, tous les appareils sont équipés d'une **serrure**.

L'association cool du **design** et de la **fonctionnalité** : le design élégant SwingLine avec relief sur les arêtes latérales répond aux exigences les plus élevées en matière d'élégance.

Le **système de réfrigération dynamique** (avec ventilateur) refroidit les boissons fraîchement stockées rapidement à température de dégustation et garantit une température constante dans l'espace intérieur.

La **carrosserie** en **tôle d'acier thermolaquée** est réalisée sans fentes et est ainsi extrêmement robuste, résistante aux chocs et facile à nettoyer. Les parois latérales relevées peuvent être personnalisées individuellement en fonction des besoins des clients et utilisées à des fins de branding.

La **poignée barre ergonomique** permet un accès rapide et garantit la stabilité même lors de l'ouverture fréquente de la porte.

Conformité ROHS et DEEE grâce à l'utilisation de matériaux à la fois écologiques et d'une capacité de recyclage optimale.

Le **réfrigérant** naturel et **sans HFC R 600a** est écologique et présente un rendement énergétique particulièrement élevé en association avec des compresseurs performants.

FKDv 3713

La **butée de porte réversible** permet d'adapter les appareils à tout emplacement.

Lors de l'ouverture de la porte, **la fonction d'arrêt automatique du ventilateur** réduit l'échappement d'air froid.

La **plage de température variable** permet le réglage individuel de la température.

La **porte vitrée isolante** offre un aperçu parfait, garantit un rendement énergétique optimal et contribue à présenter la marchandise de manière efficace.

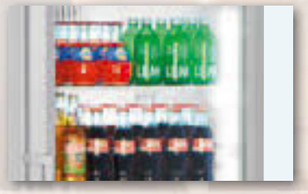

L'éclairage intérieur à LED commutable séparément présente un bon rendement énergétique et place les produits au centre pour une présentation optimale de la marchandise.

Les **grilles de support plastifiées** sont réglables en hauteur et permettent une utilisation variable de l'espace intérieur pour différentes tailles de bouteilles et récipients. Les grilles à mailles serrées résistent à des charges très élevées et confèrent au produit une bonne stabilité.

La **cuve intérieure emboutie en ABS alimentaire** présente une odeur neutre, elle est très robuste, durable et elle offre une hygiène parfaite grâce à de grands rayons, faciles à nettoyer.

L'isolation extrêmement efficace réduit la consommation d'énergie et garantit une température constante dans l'espace intérieur.

La qualité jusque dans le détail

Les réfrigérateurs à porte vitrée de Liebherr offrent des conditions idéales pour présenter les boissons de manière efficace et inciter à l'achat impulsif rapide : un éclairage intérieur optimal, présentant un bon rendement énergétique, et des portes vitrées isolantes attractives valorisent les produits avec fraîcheur. De plus, les appareils à porte vitrée convainquent grâce à leur performance professionnelle qui caractérise tous les modèles à réfrigération dynamique de Liebherr : les boissons stockées sont rapidement refroidies à la température de dégustation souhaitée dans l'ensemble de l'espace intérieur.

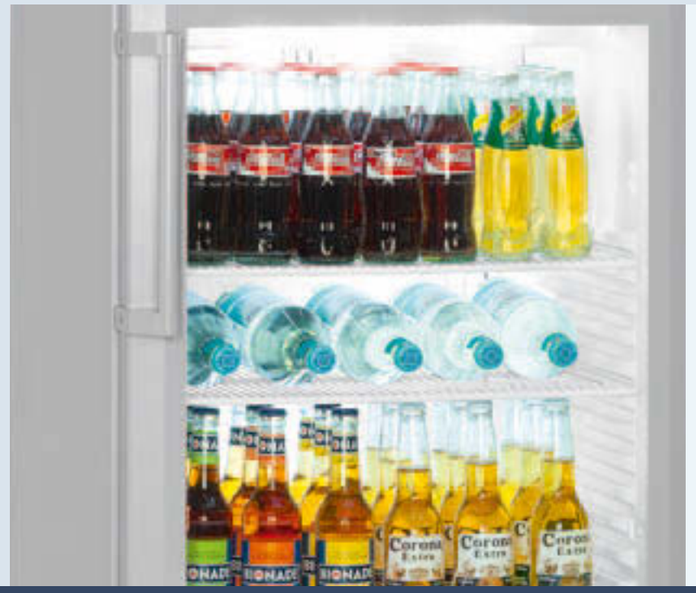

Présentation de marchandise parfaite.
Les réfrigérateurs à porte vitrée Liebherr sont équipés de la technologie d'éclairage à LED novatrice. Combinée à des caches de lampes spéciaux, cette technologie garantit à la fois un éclairage particulièrement homogène et économe en énergie de l'espace intérieur. La porte vitrée isolante permet de garder en permanence une bonne visibilité de la marchandise stockée sur les grilles stables, à mailles serrées et réglables en hauteur, de manière sécurisée et stimulant les ventes.

Consommation d'énergie en 24 h
avec éclairage intérieur allumé

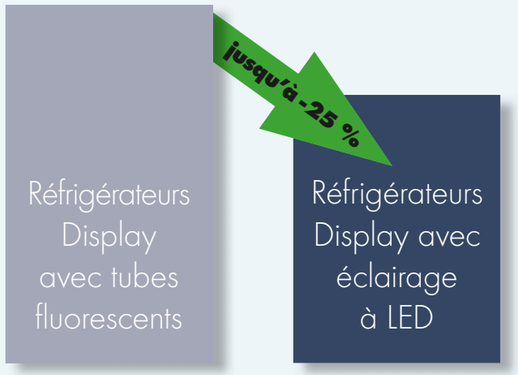

Rendement énergétique parfait, faibles frais d'exploitation.
Lorsque l'éclairage est allumé, l'utilisation de la technologie à LED hautement efficace réduit la consommation électrique générale de 13 à 25 % par rapport aux modèles comparables équipés de tubes. Les frais d'exploitation diminuent considérablement – et le prix d'acquisition plus élevé des réfrigérateurs Display avec éclairage à LED s'amortit sur une période plus courte.

Système de réfrigération dynamique.
Le système de réfrigération dynamique (avec ventilateur) refroidit la marchandise fraîchement stockée rapidement et procure une température constante dans l'espace intérieur. Lors de l'ouverture de la porte, la fonction d'arrêt automatique du ventilateur réduit l'échappement d'air froid.

Poignée barre ergonomique.
La poignée barre est conçue pour un usage intensif. Placée de manière ergonomique, elle est facile à nettoyer.

Solution solide.
Les grilles réglables en hauteur peuvent supporter des charges jusqu'à 60 kg. Elles permettent une utilisation variable de l'espace intérieur – idéal pour toutes les tailles de bouteilles et tous les récipients.

Affichage digital de la température.
L'affichage digital de la température des modèles FKvsl indique la température de l'espace intérieur du réfrigérateur au degré près. Elle peut être consultée d'un simple coup d'œil depuis l'extérieur.

La qualité jusque dans le détail

Les réfrigérateurs Display de Liebherr offrent des conditions idéales pour une présentation de la marchandise efficace et stimulant les ventes. De l'écran à LED rétroéclairé à la porte vitrée isolante, en passant par l'espace intérieur variable, ces appareils disposent de nombreuses options permettant une présentation parfaite des produits stockés. L'écran peut être personnalisé grâce à d'attractives variantes de branding. Les grilles réglables en hauteur permettent un ajustement flexible aux différentes tailles de bouteilles et récipients. Le système de réfrigération dynamique contribue à un refroidissement instantané – favorisant une commercialisation rapide.

Écran lumineux attractif.
L'écran lumineux commutable avec l'éclairage intérieur à LED attire l'attention sur vos produits – ou votre marque. L'écran peut être réglé individuellement en fonction des besoins. Les LED utilisées sont nettement plus économes en énergie que les éclairages conventionnels.

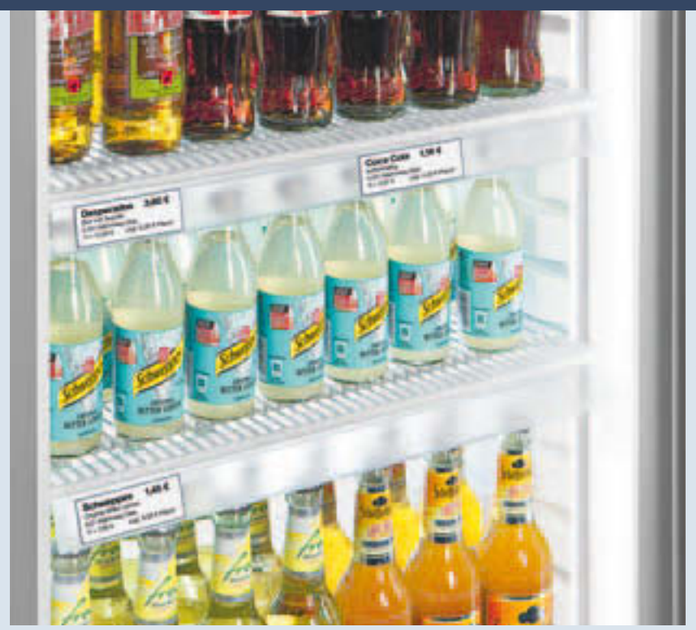

Affichage des prix clair.
Les rails porte-étiquettes en plastique de haute qualité indiquent le prix en un coup d'œil aux clients. Ils peuvent être fixés sur les grilles et sont disponibles en accessoires.

Réfrigérateurs Display avec porte vitrée et réfrigération dynamique	**FKDv 3713** Premium	**BCDv 4313**
Capacité brute / utile	368 / 292 l	417 / 364 l
Dimensions extérieures en mm (L / P / H)	600 / 670 / 1996	600 / 644 / 1990
Dimensions intérieures en mm (L / P / H)	464 / 478 / 1435	500 / 507 / 1622
Consommation électrique en 24 h *	2,098 kWh	2,000 kWh
Généralités		
Système de réfrigération	dynamique	dynamique
Procédure de dégivrage	automatique	automatique
Plage de température	+2°C jusqu'à +15°C	+2°C jusqu'à +12°C
Matériau de l'habillage / couleur	acier / argenté	acier / blanc
Matériau de la porte	Porte vitrée isolante	Porte vitrée isolante
Matériau de la cuve intérieure	ABS alimentaire blanc	ABS alimentaire blanc
Type de commande	Régulation mécanique	Régulation mécanique
Affichage de la température	analogue	analogue
Eclairage intérieur	Eclairage LED longitudinal commutable parallèlement au display	Eclairage LED longitudinal commutable parallèlement au display
Surfaces de rangement réglables	5	5
Matériau des surfaces de rangement	Grilles plastifiées	Grilles plastifiées
Résistance des surfaces de rangement	45 kg	45 kg
Poignée	Poignée barre ergonomique	Poignée barre ergonomique
Serrure	oui	oui
Porte à fermeture automatique	oui	oui
Butée de porte	à droite, réversible	à droite, réversible
Poids brut / net	100 / 95 kg	103,5 / 94,1 kg
Classe climatique	SN-ST	SN
Niveau sonore	60 dB(A)	55 dB(A)
Réfrigérant	R 600a	R 600a
Puissance	3.0 A / 320 W	3.0 A / 250 W
Fréquence / tension	50 Hz / 220 – 240V~	50 Hz / 220 – 240V~
		Également disponible dans la classe climatique SN-ST
Accessoires		
Grille plastifiée	7113473	7740756
Barre de protection	7790785	
Rail porte étiquette	7641603	7440710

* Mesurée éclairage intérieur éteint

Réfrigérateurs avec porte vitrée et réfrigération dynamique	**FKvsl 5413** Premium	**FKvsl 4113** Premium	**FKvsl 3613** Premium	**FKvsl 2613** Premium
Capacité brute / utile	572 / 536 l	388 / 359 l	348 / 320 l	250 / 229 l
Dimensions extérieures en mm (L / P / H)	750 / 730 / 1640	600 / 610 / 1800	600 / 610 / 1640	600 / 610 / 1250
Dimensions intérieures en mm (L / P / H)	600 / 560 / 1452	470 / 440 / 1612	470 / 440 / 1452	470 / 440 / 1062
Consommation électrique en 24 h *	1,364 kWh	1,273 kWh	1,224 kWh	1,030 kWh
Généralités				
Système de réfrigération	dynamique	dynamique	dynamique	dynamique
Procédure de dégivrage	automatique	automatique	automatique	automatique
Plage de température	+1°C jusqu'à +15°C	+1°C jusqu'à +15°C	+1°C jusqu'à +15°C	+1°C jusqu'à +15°C
Matériau de l'habillage / couleur	acier / argenté	acier / argenté	acier / argenté	acier / argenté
Matériau de la porte	Porte vitrée isolante	Porte vitrée isolante	Porte vitrée isolante	Porte vitrée isolante
Matériau de la cuve intérieure	ABS alimentaire blanc	ABS alimentaire blanc	ABS alimentaire blanc	ABS alimentaire blanc
Type de commande	Régulation mécanique	Régulation mécanique	Régulation mécanique	Régulation mécanique
Affichage de la température	digital	digital	digital	digital
Eclairage intérieur	Eclairage LED commutable séparément	Eclairage LED commutable séparément	Eclairage LED commutable séparément	Eclairage LED commutable séparément
Surfaces de rangement réglables	5	5	5	4
Matériau des surfaces de rangement	Grilles plastifiées	Grilles plastifiées	Grilles plastifiées	Grilles plastifiées
Résistance des surfaces de rangement	60 kg	45 kg	45 kg	45 kg
Poignée	Poignée barre ergonomique	Poignée barre ergonomique	Poignée barre ergonomique	Poignée barre ergonomique
Serrure	oui	oui	oui	oui
Porte à fermeture automatique	oui	oui	oui	oui
Butée de porte	à droite, réversible	à droite, réversible	à droite, réversible	à droite, réversible
Poids brut / net	100 / 94 kg	85 / 79 kg	79 / 74 kg	64 / 60 kg
Classe climatique	SN-ST	SN-ST	SN-ST	SN-ST
Niveau sonore	48 dB(A)	43 dB(A)	48 dB(A)	43 dB(A)
Réfrigérant	R 600a	R 600a	R 600a	R 600a
Puissance	1.5 A / 200 W	1.5 A / 180 W	1.5 A / 160 W	1.0 A / 150 W
Fréquence / tension	50 Hz / 220 – 240V~	50 Hz / 220 – 240V~	50 Hz / 220 – 240V~	50 Hz / 220 – 240V~
Accessoires				
Grille plastifiée	7112415	7112467	7112467	7112467
Socle à roulettes	9086381		9086321	9086321
Barre de protection	7790739	7790747	7790773	
Pieds réglables, hauteur 10 cm	9590229		9590233	9590233
Rail porte étiquette		7641603	7641603	7641603
Glissière à bouteilles		9007659	9007659	9007659

* Mesurée éclairage intérieur éteint

Réfrigérateurs avec porte vitrée et réfrigération dynamique

Réfrigérateurs avec porte vitrée et réfrigération dynamique	**FKv 5443** LED	**FKv 4143** LED	**FKv 3643** LED	**FKv 2643** LED
Capacité brute / utile	572 / 536 l	388 / 359 l	348 / 320 l	250 / 229 l
Dimensions extérieures en mm (L / P / H)	750 / 730 / 1640	600 / 610 / 1800	600 / 610 / 1640	600 / 610 / 1250
Dimensions intérieures en mm (L / P / H)	600 / 560 / 1452	470 / 440 / 1612	470 / 440 / 1452	470 / 440 / 1062
Consommation électrique en 24 h *	1,364 kWh	1,273 kWh	1,224 kWh	1,030 kWh
Généralités				
Système de réfrigération	dynamique	dynamique	dynamique	dynamique
Procédure de dégivrage	automatique	automatique	automatique	automatique
Plage de température	+1°C jusqu'à +15°C	+1°C jusqu'à +15°C	+1°C jusqu'à +15°C	+1°C jusqu'à +15°C
Matériau de l'habillage / couleur	acier / blanc	acier / blanc	acier / blanc	acier / blanc
Matériau de la porte	Porte vitrée isolante	Porte vitrée isolante	Porte vitrée isolante	Porte vitrée isolante
Matériau de la cuve intérieure	ABS alimentaire blanc	ABS alimentaire blanc	ABS alimentaire blanc	ABS alimentaire blanc
Type de commande	Régulation mécanique	Régulation mécanique	Régulation mécanique	Régulation mécanique
Affichage de la température	digital	digital	digital	digital
Eclairage intérieur	Eclairage LED commutable séparément	Eclairage LED commutable séparément	Eclairage LED commutable séparément	Eclairage LED commutable séparément
Surfaces de rangement réglables	4	5	4	3
Matériau des surfaces de rangement	Grilles plastifiées	Grilles plastifiées	Grilles plastifiées	Grilles plastifiées
Résistance des surfaces de rangement	60 kg	45 kg	45 kg	45 kg
Poignée	Poignée barre ergonomique	Poignée barre ergonomique	Poignée barre ergonomique	Poignée barre ergonomique
Serrure	oui	oui	oui	oui
Butée de porte	à droite, réversible	à droite, réversible	à droite, réversible	à droite, réversible
Poids brut / net	93 / 87 kg	81 / 75 kg	75 / 70 kg	61 / 57 kg
Classe climatique	SN-ST	SN-ST	SN-ST	SN-ST
Niveau sonore	45 dB(A)	45 dB(A)	43 dB(A)	43 dB(A)
Réfrigérant	R 600a	R 600a	R 600a	R 600a
Puissance	1.5 A / 200 W	1.5 A / 180 W	1.5 A / 160 W	1.0 A / 150 W
Fréquence / tension	50 Hz / 220 – 240V~	50 Hz / 220 – 240V~	50 Hz / 220 – 240V~	50 Hz / 220 – 240V~
Accessoires				
Grille plastifiée	7112415	7112467	7112467	7112467
Socle à roulettes	9086365		9086323	9086323
Rail porte étiquette		7641603	7641603	7641603
Barre de protection	7790739	7790747	7790773	
Pieds réglables, hauteur 10 cm	9590229		9590233	9590233
Glissière à bouteilles		9007659	9007659	9007659

* Mesurée éclairage intérieur éteint

Aperçu des avantages

La **plage de température variable** permet le réglage individuel de la température.

La **carrosserie** en **tôle d'acier thermolaquée** est extrêmement robuste, résistante aux chocs et facile à nettoyer. Les parois latérales relevées peuvent être personnalisées individuellement par branding en fonction des besoins des clients.

Conformité ROHS et DEEE grâce à l'utilisation de matériaux à la fois écologiques et d'une capacité de recyclage optimale.

La **serrure robuste** empêche tout accès indésirable.

Le système de réfrigération dynamique (avec ventilateur) refroidit les boissons stockées rapidement à température de dégustation et garantit une température constante dans l'espace intérieur.

Les **grilles de support plastifiées** sont réglables en hauteur et permettent une utilisation variable de l'espace intérieur. Les grilles à mailles serrées peuvent supporter des charges jusqu'à 45 kg et offrent une bonne stabilité des bouteilles et récipients.

Le **réfrigérant** naturel et **sans HFC R 600a** est écologique et présente un rendement énergétique particulièrement élevé en association avec des compresseurs performants.

L'isolation **extrêmement efficace** réduit la consommation d'énergie et garantit une température constante dans l'espace intérieur.

La **grille du bas stable** protège la cuve intérieure de tout endommagement, par exemple causé par les caisses ou fûts de bière.

L'association cool du **design** et de la **fonctionnalité** : l'élégant design SwingLine avec relief sur les arêtes latérales fait de ces appareils de la série FKvsl le premier choix pour les exigences les plus élevées.

Lors de l'ouverture de la porte, **la fonction d'arrêt automatique du ventilateur** réduit l'échappement d'air froid.

La **butée de porte réversible** permet d'adapter les appareils à tout emplacement.

La **poignée barre ergonomique** permet un accès rapide et garantit la stabilité même lors de l'ouverture fréquente de la porte.

La **cuve intérieure emboutie en ABS alimentaire** présente une odeur neutre, elle est très robuste, durable et elle offre une hygiène parfaite grâce à de grands rayons, faciles à nettoyer.

Poignée de transport stable si l'appareil doit être déplacé.

FKvsl 3610

La qualité jusque dans le détail

Les composants frigorifiques optimisés et une porte pleine à isolation efficace réduisent la consommation d'énergie et contribuent ainsi aux faibles frais d'exploitation. Le système de réfrigération dynamique et puissant procure un refroidissement rapide de la marchandise fraîchement stockée à température de dégustation et une température froide uniforme dans l'ensemble de l'espace intérieur. Et grâce à la cuve intérieure sans fentes, les appareils sont faciles à nettoyer et permettent une hygiène parfaite.

Extrêmement robuste – pour les utilisations professionnelles.
Les réfrigérateurs Liebherr à porte pleine sont spécialement conçus pour l'utilisation professionnelle intensive : les matériaux de haute qualité et une finition soignée leur confèrent fiabilité et durabilité, même en cas de sollicitation extrême. Tous les composants sont examinés de manière approfondie dans des tests adaptés à la pratique. Les composants électroniques et frigorifiques se complètent de manière optimale. Jour après jour, les appareils garantissent ainsi une performance et une rentabilité optimales.

Fraîcheur dynamique avec système de ventilation.
Le système de réfrigération dynamique performant garantit un refroidissement rapide de la marchandise fraîchement stockée et une température de réfrigération uniforme dans l'ensemble de l'espace intérieur. Si besoin, le taux d'humidité peut être augmentée grâce à une ventilation permanente. Les grilles librement ajustables offrent une flexibilité maximale, par exemple pour stocker de grandes bouteilles et de grands paquets.

Sécurité de la marchandise.
La serrure robuste empêche tout accès indésirable. Ainsi, la marchandise est toujours parfaitement protégée.

Consommation électrique en 24 h

Rendement énergétique parfait.
Grâce aux compresseurs performants et à la commande précise, les appareils à porte pleine Liebherr fonctionnent avec un très haut rendement énergétique. L'isolation renforcée et extrêmement efficace, combinée au réfrigérant écologique et performant sans HFC R 600a, permet une réduction considérable de la consommation d'énergie. L'environnement est ainsi préservé et les frais d'électricité et d'exploitation sont réduits.

Grand volume – entretien aisé.
Une grille du bas stable assure que même le fond des appareils puisse être utilisé sans problème et sans rayures pour les marchandises lourdes, par exemple pour les caisses de boissons ou les fûts. La cuve intérieure emboutie sans fentes en ABS alimentaire présente une odeur neutre, elle est très robuste, durable et elle offre une hygiène parfaite grâce à de grands rayons, faciles à nettoyer.

Grande mobilité.
Se fatiguer à soulever et porter les appareils n'est plus nécessaire : deux poignées placées au dos de l'appareil ainsi que des roulettes au fond de l'appareil (disponible en option) facilitent le transport.

Réfrigérateurs avec porte pleine et réfrigération dynamique	**FKvsl 5410** Premium	**FKvsl 3610** Premium	**FKvsl 2610** Premium
Capacité brute / utile	554 / 520 l	333 / 307 l	240 / 221 l
Dimensions extérieures en mm (L / P / H)	750 / 730 / 1640	600 / 610 / 1640	600 / 610 / 1250
Dimensions intérieures en mm (L / P / H)	600 / 560 / 1452	470 / 440 / 1452	470 / 440 / 1062
Consommation électrique en 24 h	0,983 kWh	0,947 kWh	0,786 kWh
Généralités			
Système de réfrigération	dynamique	dynamique	dynamique
Procédure de dégivrage	automatique	automatique	automatique
Plage de température	+1°C jusqu'à +15°C	+1°C jusqu'à +15°C	+1°C jusqu'à +15°C
Matériau de l'habillage / couleur	acier / argenté	acier / argenté	acier / argenté
Matériau de la porte	acier	acier	acier
Matériau de la cuve intérieure	ABS alimentaire blanc	ABS alimentaire blanc	ABS alimentaire blanc
Type de commande	Régulation mécanique	Régulation mécanique	Régulation mécanique
Affichage de la température	digital	digital	digital
Surfaces de rangement réglables	5	5	4
Matériau des surfaces de rangement	Grilles plastifiées	Grilles plastifiées	Grilles plastifiées
Résistance des surfaces de rangement	60 kg	45 kg	45 kg
Poignée	Poignée barre ergonomique	Poignée barre ergonomique	Poignée barre ergonomique
Serrure	oui	oui	oui
Porte à fermeture automatique	oui	oui	oui
Butée de porte	à droite, réversible	à droite, réversible	à droite, réversible
Poids brut / net	80 / 73 kg	62 / 56 kg	52 / 47 kg
Classe climatique	SN-T	SN-T	SN-T
Niveau sonore	48 dB(A)	48 dB(A)	48 dB(A)
Réfrigérant	R 600a	R 600a	R 600a
Puissance	1.5 A / 150 W	1.5 A / 130 W	1.0 A / 120 W
Fréquence / tension	50 Hz / 220 – 240V~	50 Hz / 220 – 240V~	50 Hz / 220 – 240V~
Accessoires			
Grille plastifiée	7112415	7112467	7112467
Socle à roulettes	9086381	9086321	9086321
Barre de protection	7790739	7790773	
Pieds réglables, hauteur 10 cm	9590229	9590233	9590233
Rail porte étiquette		7641603	7641603
Glissière à bouteilles		9007659	9007659

Réfrigérateurs avec porte pleine et réfrigération dynamique	**FKv 5440**	**FKv 4140**	**FKv 3640**	**FKv 2640**
Capacité brute / utile	554 / 520 l	373 / 346 l	333 / 307 l	240 / 221 l
Dimensions extérieures en mm (L / P / H)	750 / 730 / 1640	600 / 610 / 1800	600 / 610 / 1640	600 / 610 / 1250
Dimensions intérieures en mm (L / P / H)	600 / 560 / 1452	470 / 440 / 1612	470 / 440 / 1452	470 / 440 / 1062
Consommation électrique en 24 h	0,983 kWh	0,963 kWh	0,947 kWh	0,786 kWh
Généralités				
Système de réfrigération	dynamique	dynamique	dynamique	dynamique
Procédure de dégivrage	automatique	automatique	automatique	automatique
Plage de température	+1°C jusqu'à +15°C	+1°C jusqu'à +15°C	+1°C jusqu'à +15°C	+1°C jusqu'à +15°C
Matériau de l'habillage / couleur	acier / blanc	acier / blanc	acier / blanc	acier / blanc
Matériau de la porte	acier	acier	acier	acier
Matériau de la cuve intérieure	ABS alimentaire blanc	ABS alimentaire blanc	ABS alimentaire blanc	ABS alimentaire blanc
Type de commande	Régulation mécanique	Régulation mécanique	Régulation mécanique	Régulation mécanique
Affichage de la température	digital	digital	digital	digital
Surfaces de rangement réglables	4	5	4	3
Matériau des surfaces de rangement	Grilles plastifiées	Grilles plastifiées	Grilles plastifiées	Grilles plastifiées
Résistance des surfaces de rangement	60 kg	45 kg	45 kg	45 kg
Poignée	Poignée barre ergonomique	Poignée barre ergonomique	Poignée barre ergonomique	Poignée barre ergonomique
Serrure	oui	oui	oui	oui
Butée de porte	à droite, réversible	à droite, réversible	à droite, réversible	à droite, réversible
Poids brut / net	77 / 71 kg	66 / 60 kg	60 / 55 kg	49 / 45 kg
Classe climatique	SN-T	SN-T	SN-T	SN-T
Niveau sonore	45 dB(A)	45 dB(A)	48 dB(A)	48 dB(A)
Réfrigérant	R 600a	R 600a	R 600a	R 600a
Puissance	1.5 A / 150 W	1.5 A / 160 W	1.5 A / 130 W	1.0 A / 120 W
Fréquence / tension	50 Hz / 220 – 240V~	50 Hz / 220 – 240V~	50 Hz / 220 – 240V~	50 Hz / 220 – 240V~
Accessoires				
Grille plastifiée	7112415	7112467	7112467	7112467
Socle à roulettes	9086365		9086323	9086323
Rail porte étiquette		7641603	7641603	7641603
Barre de protection	7790739	7790747	7790773	
Pieds réglables, hauteur 10 cm	9590229		9590233	9590233
Glissière à bouteilles		9007659	9007659	9007659

Aperçu des avantages

Capacité de stockage généreuse sur surface restreinte.

Les **grilles chromées à mailles serrées résistent** à des charges très élevées. Elles offrent un bon maintien des produits et sont faciles à nettoyer.

La **cuve intérieure argentée** au design sans fentes est facile à nettoyer et permet une hygiène parfaite.

FKv 503

Le **système de réfrigération dynamique** (avec ventilateur) refroidit les boissons fraîchement stockées rapidement à température de dégustation et garantit une température constante dans l'espace intérieur.

L'**éclairage intérieur à LED commutable séparément** présente un bon rendement énergétique et place les produits au centre, contribuant ainsi à une présentation efficace de la marchandise.

La **porte vitrée isolante** garantit un rendement énergétique optimal et contribue à présenter la marchandise de manière efficace.

Plage de température variable réglable selon les besoins individuels entre +2°C et +12°C.

27 bouteilles, 0,5 litres

Les **appareils encastrables sous plan** peuvent très facilement être intégrés sous un plan de travail et représentent ainsi une alternative peu encombrante lorsque seule une surface restreinte est disponible.

Le dégivrage **automatique très efficace et économe en énergie** garantit que les appareils ne givrent jamais. Une option permet de lancer une procédure de dégivrage supplémentaire de façon individuelle.

Le **réfrigérant naturel** et sans HFC **R 600a** est écologique. Combiné à des compresseurs performants, il est puissant et présente un rendement énergétique très élevé.

123 bouteilles, 0,2 litres

Les **grilles de support plastifiées** permettent une utilisation variable de l'espace intérieur pour différentes tailles de bouteilles et récipients et supportent sans problème des charges jusqu'à 45 kg pour stocker les produits en toute sécurité.

Éclairage intérieur à LED pour une bonne illumination de l'espace intérieur. Il contribue à la présentation optimale de la marchandise et aide à promouvoir les ventes.

FKUv 1663

La **serrure robuste** empêche tout accès indésirable. Ainsi, la marchandise est toujours parfaitement protégée.

La porte vitrée en verre isolant solide offre un bon aperçu, elle aide à présenter les produits pour la vente et permet d'accéder rapidement à la marchandise.

La **cuve intérieure emboutie** en polystyrène alimentaire professionnel présente une odeur neutre, elle est très robuste, durable et permet une hygiène parfaite grâce à ses grands rayons d'angle, faciles à nettoyer.

La qualité jusque dans le détail

Votre marchandise est toujours au centre de l'attention : les réfrigérateurs de comptoir Liebherr sont à la fois un point de mire stimulant les ventes et un réfrigérateur efficace. Grâce au système de réfrigération dynamique, les boissons sont rapidement refroidies à la température de dégustation optimale, et une température constante règne dans l'ensemble de l'espace intérieur. Des grilles réglables en hauteur permettent un ajustement individuel à différentes tailles de bouteilles et de récipients. La porte vitrée très isolante garantit une bonne visibilité des produits, ce qui donne envie de les acheter.

Porte vitrée avec cadre en acier inox.
L'appareil en acier inox FKv 503 est équipé d'une porte vitrée avec cadre en acier inox – une combinaison de matériaux offrant un aspect d'une qualité particulièrement élevée.

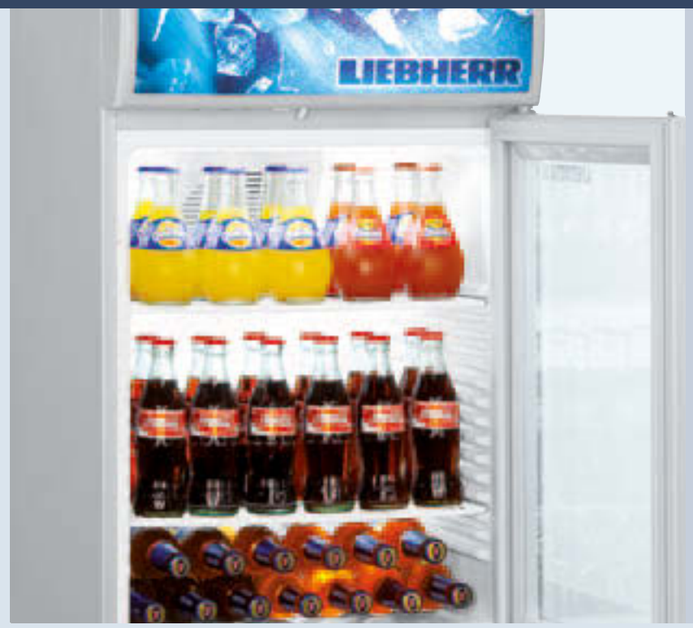

Utilisation intégrale de l'espace intérieur.
Le compresseur est placé derrière l'écran (sur le modèle BCDv). L'avantage : plus d'espace pour la marchandise étant donné que l'espace intérieur peut être utilisé intégralement.

Réfrigérateur de comptoir avec réfrigération dynamique	**FKv 503** Premium	**BCDv 1003**
Capacité brute / utile	45 / 42 l	85 / 77 l
Dimensions extérieures en mm (L / P / H)	425 / 450 / 612	497 / 548 / 816
Dimensions intérieures en mm (L / P / H)	338 / 270 / 516	430 / 360 / 544
Consommation électrique en 24 h *	0,763 kWh	1,300 kWh
Généralités		
Système de réfrigération	dynamique	dynamique
Procédure de dégivrage	automatique	automatique
Plage de température	+2°C jusqu'à +12°C	+2°C jusqu'à +15°C
Matériau de l'habillage / couleur	acier inox / acier inox	acier / argenté
Matériau de la porte	Porte vitrée isolante	Porte vitrée isolante
Matériau de la cuve intérieure	ABS alimentaire gris	ABS alimentaire blanc
Type de commande	Régulation mécanique	Régulation mécanique
Eclairage intérieur	Eclairage LED de plafond commutable séparément et graduable en continu	Eclairage LED de plafond commutable parallèlement au display
Surfaces de rangement réglables	2	2
Matériau des surfaces de rangement	Grilles chromées	Grilles plastifiées
Résistance des surfaces de rangement	30 kg	30 kg
Poignée		Poignée concave
Serrure	oui	oui
Porte à fermeture automatique		oui
Butée de porte	à droite, fixe	à droite, réversible
Poids brut / net	32 / 31 kg	38 / 36 kg
Classe climatique	SN-ST	SN-ST
Niveau sonore	39 dB(A)	53 dB(A)
Réfrigérant	R 600a	R 600a
Puissance	1.0 A / 130 W	1.0 A / 118 W
Fréquence / tension	50 Hz / 220 – 240V~	50 Hz / 220 – 240V~
Accessoires		
Grille plastifiée		7740791
Rail porte étiquette		7440727

* Mesurée éclairage intérieur éteint

La qualité jusque dans le détail

Dans les bars et les restaurants, la surface disponible est souvent restreinte. Les réfrigérateurs encastrables sous plan offrent ici une solution solide, peu encombrante : que ce soit avec une porte vitrée ou une porte pleine, avec un bon aperçu de la marchandise ou en tant qu'armoire fermée. Les appareils s'adaptent de manière optimale à l'espace disponible et à vos attentes – sans compromettre la puissance de froid. Pour cela, le système de réfrigération dynamique assure un refroidissement rapide des boissons. Les grilles sont facilement ajustables en hauteur – pratique pour les différentes tailles de bouteilles et de récipients.

Électronique précise.
Les réfrigérateurs de la série FKUv sont équipés d'une commande électronique précise avec affichage digital de la température, intégrée dans le plan de travail. Les températures peuvent être réglées au degré près de +1°C à +15°C.
Une alarme de température et d'ouverture de porte visuelle et sonore signale toute augmentation de la température.

Éclairage à LED / porte vitrée FKUv.
Les appareils à porte vitrée possèdent un éclairage à LED innovant. Ce dernier est commutable séparément et garantit une très grande stabilité de l'intensité et de la tonalité lumineuse, tout en offrant une longue durée de vie et une faible consommation d'énergie. Une porte vitrée isolante (FKUv) permet la présentation optimale des produits.

Rendement énergétique maximal.
L'isolation renforcée et extrêmement efficace, combinée au réfrigérant écologique sans HFC R 600a ainsi qu'à des compresseurs performants, garantit un bon rendement énergétique. Y contribuent également l'électronique précise et un éclairage à LED économe en énergie.

Porte à fermeture automatique.
Pour se servir confortablement, les portes restent ouvertes à un angle d'ouverture de 90°. Cela permet de ranger ou de se servir de grandes quantités aisément. En dessous de 60°, les portes se ferment automatiquement, en toute fiabilité, à l'aide du joint magnétique. Cela évite toute perte de froid et contribue au bon rendement énergétique des appareils.

Encastrables sous plan avec porte vitrée.
Les modèles avec porte vitrée peuvent être encastrés sous un plan de travail. Pour assurer la ventilation à l'arrière de l'appareil, le plan de travail doit présenter une section d'aération d'une surface minimale de 200 cm². Si aucune grille d'aération n'est prévue, la niche doit dépasser la hauteur de l'appareil d'au moins 3 cm.

Porte réversible.
La butée de porte réversible permet d'adapter les appareils à l'emplacement de manière optimale.

Réfrigérateurs encastrables sous plan avec réfrigération dynamique	**FKUv 1663** Premium LED	**FKUv 1660** Premium	**FKUv 1613** Premium LED
Capacité brute / utile	141 / 130 l	141 / 130 l	141 / 130 l
Dimensions extérieures en mm (L / P / H)	600 / 615 / 830	600 / 615 / 830	600 / 615 / 830
Dimensions intérieures en mm (L / P / H)	440 / 435 / 670	440 / 435 / 670	440 / 435 / 670
Consommation électrique en 24 h *	0,898 kWh	0,698 kWh	0,898 kWh
Généralités			
Système de réfrigération	dynamique	dynamique	dynamique
Procédure de dégivrage	automatique	automatique	automatique
Plage de température	+1°C jusqu'à +15°C	+1°C jusqu'à +15°C	+1°C jusqu'à +15°C
Matériau de l'habillage / couleur	acier inox / acier inox	acier inox / acier inox	acier / blanc
Matériau de la porte	Porte vitrée isolante	acier inox	Porte vitrée isolante
Matériau de la cuve intérieure	ABS alimentaire gris	ABS alimentaire gris	ABS alimentaire blanc
Type de commande	Régulation électronique	Régulation électronique	Régulation électronique
Affichage de la température	digital	digital	digital
Panne : signal d'alarme	optique et sonore	optique et sonore	optique et sonore
Eclairage intérieur	Eclairage LED commutable séparément		Eclairage LED commutable séparément
Surfaces de rangement réglables	3	3	3
Matériau des surfaces de rangement	Grilles chromées	Grilles chromées	Grilles plastifiées
Résistance des surfaces de rangement	45 kg	45 kg	45 kg
Serrure	oui	oui	oui
Porte à fermeture automatique	oui	oui	oui
Butée de porte	à droite, réversible	à droite, réversible	à droite, réversible
Poids brut / net	46 / 43 kg	37 / 35 kg	45 / 42 kg
Classe climatique	ST	N-T	ST
Niveau sonore	42 dB(A)	45 dB(A)	42 dB(A)
Réfrigérant	R 600a	R 600a	R 600a
Puissance	1.0 A / 120 W	1.0 A / 100 W	1.0 A / 120 W
Fréquence / tension	50 Hz / 220 – 240V~	50 Hz / 220 – 240V~	50 Hz / 220 – 240V~
Également disponible avec porte pleine			**FKUv 1610**
Accessoires			
Grille plastifiée			7112313
Grille chromée	7112321	7112321	
Cadre de raccordement blanc (GGU en bas / en haut)			9876691
Cadre de raccordement acier inox (GGU en bas / en haut)	7777671	7777671	
Rails roulants	9086607	9086607	9086607

* Mesurée éclairage intérieur éteint

Réfrigérateur encastrable sous plan avec froid ventilé et finition acier inox	**FKvesf 1803** LED
Capacité brute / utile	180 / 157 l
Dimensions extérieures en mm (L / P / H)	600 / 600 / 850
Dimensions intérieures en mm (L / P / H)	513 / 441 / 702
Hauteur sans plan de travail en mm	819
Consommation électrique en 24 h *	1,200 kWh
Généralités	
Système de réfrigération	dynamique
Procédure de dégivrage	automatique
Plage de température	+1°C jusqu'à +15°C
Matériau de l'habillage / couleur	acier / argenté
Matériau de la porte	Porte vitrée isolante
Matériau de la cuve intérieure	ABS alimentaire blanc
Type de commande	Régulation mécanique
Affichage de la température	analogue
Eclairage intérieur	Eclairage LED commutable séparément
Surfaces de rangement réglables	3
Matériau des surfaces de rangement	Grilles plastifiées
Résistance des surfaces de rangement	45 kg
Serrure	oui
Butée de porte	à droite, réversible
Poids brut / net	46 / 44 kg
Classe climatique	SN
Niveau sonore	43 dB(A)
Réfrigérant	R 600a
Puissance	1.5 A / 120 W
Fréquence / tension	50 Hz / 220 – 240V~
Accessoires	
Grille plastifiée	7112064

* Mesurée éclairage intérieur éteint

Aperçu des avantages

Le **simple verre de sécurité** stabilise le haut du coffre.

L'affichage analogique de la température indique la température réglée de l'espace intérieur au degré près.

Le **cadre monobloc en ABS** garantit la stabilité dimensionnelle. Les angles arrondis mettent en évidence la modernité du design.

Conformité ROHS et DEEE grâce à l'utilisation de matériaux à la fois écologiques et d'une capacité de recyclage optimale.

Le branding personnalisé accroît l'attention portée à une entreprise et ses produits.

Les doubles roulettes stables facilitent le transport lorsque les coffres doivent être déplacés.

FT 2902

Le **couvercle coulissant vitré stable** permet une bonne visibilité des produits et offre une présentation de la marchandise efficace et convaincante. Un verrou de couvercle est disponible en option.

Ouverture et fermeture aisée du couvercle du coffre grâce à une couche de glissement spéciale dans les profilés d'étanchéité.

La **carrosserie** en **tôle d'acier thermolaquée** est réalisée sans fentes et est ainsi extrêmement robuste et résistante aux chocs.

L'isolation très efficace réduit la consommation d'énergie et garantit une température constante.

Le **réfrigérant** naturel et **sans HFC R 600a est** écologique et présente un rendement énergétique très élevé en association avec des compresseurs performants.

La qualité jusque dans le détail

Les réfrigérateurs coffres pour boissons Liebherr sont équipés de manière optimale pour une utilisation professionnelle durable. Le compresseur durable, silencieux, et l'isolation très efficace garantissent une puissance et une efficacité fiables. Les couvercles coulissants vitrés stables ferment de manière hermétique, empêchent toute perte de température et permettent un bon aperçu de la marchandise, même en cas de sollicitation intense. Le réglage en continu de la température permet de maintenir une constance de température de +2°C à +12°C ou bien de +2°C à +15°C. La carrosserie en tôle d'acier et la cuve intérieure en aluminium inoxydable rendent les réfrigérateurs coffres résistants aux coups et permettent un nettoyage aisé.

Couvercles coulissants vitrés robustes.
Les couvercles coulissants vitrés du modèle FT 2902 sont composés d'un verre de sécurité trempé durci et permettent une présentation efficace des offres.

Mobiles grâce aux roulettes de guidage.
Lorsque les coffres doivent changer de place fréquemment, les roulettes de guidage stables offrent une facilité de transport.
C'est pourquoi tous les modèles sont équipés de doubles roulettes de guidage caoutchoutées, de qualité supérieure.

Réfrigérateurs coffres	FT 2900	FT 2902
Capacité brute / utile	282 / 247 l	282 / 247 l
Dimensions extérieures en mm (L / P / H)	1030 / 628 / 910	1030 / 628 / 900
Dimensions intérieures en mm (L / P / H)	902 / 500 / 600	902 / 500 / 600
Consommation électrique en 24 h	0,821 kWh	1,233 kWh
Généralités		
Système de réfrigération	statique	statique
Procédure de dégivrage	manuelle	manuelle
Plage de température	+2°C jusqu'à +15°C	+2°C jusqu'à +12°C
Matériau de l'habillage / couleur	acier / blanc	acier / blanc
Matériau du couvercle	aluminium	verre
Couleur du cadre de recouvrement	argenté	argenté
Matériau de la cuve intérieure	aluminium	aluminium
Type de commande	Régulation mécanique	Régulation mécanique
Roulettes	Roulettes de guidage	Roulettes de guidage
Evacuation de l'eau de dégivrage	oui	oui
Serrure	option	option
Poids brut / net	53 / 46 kg	55 / 48 kg
Classe climatique	SN-ST	SN-ST
Niveau sonore	45 dB(A)	45 dB(A)
Réfrigérant	R 600a	R 600a
Puissance	1.0 A / 120 W	1.0 A / 150 W
Fréquence / tension	50 Hz / 220 – 240V~	50 Hz / 220 – 240V~
Accessoires		
Serrure à fourreau pour couvercle aluminium	7042835	
Serrure à fourreau pour couvercle coulissant vitré		7042845
Corbeille grand	7112527	7112527
Corbeille petit	7112525	7112525

Chapitre : Réfrigérateurs à porte vitrée et à porte pleine

Grille

Les grilles de support sont revêtues de plastique résistant à l'usure et peuvent accueillir des charges jusqu'à 45 kg (pour les appareils d'une largeur de 60 cm) ou bien de 60 kg (pour les appareils d'une largeur de 70 cm). Pour les modèles : FKv(sl).

Barre de protection

Lors du transport des grands modèles FKv(sl), la barre de protection solide garantit une protection optimale contre les chocs, aussi bien du condenseur à l'arrière de l'appareil que de la face inférieure. Idéale pour transporter les appareils en camion. Pour les modèles : FKv(sl) 54, FKv(sl) 41 et FKv(sl) 36.

Barre de protection pour protection d'écran

Cette barre de protection sécurise de plus l'écran de publicité éclairable. La protection de l'écran peut être facilement rabattue vers l'arrière après la mise en place de l'appareil. Il est ainsi inutile de démonter la barre de protection en cas de transport fréquent. Pour le modèle : FKDv 37.

Rail porte-étiquette

Le rail porte-étiquette pratique permet de consulter les étiquettes de prix et les codes-barres de manière optimale. Il suffit de les fixer à l'avant des grilles ! Ainsi, le client perçoit les prix rapidement et clairement. Pour les modèles : FKDv, BCDv et FKv(sl) 26, 36 et 41.

Pieds réglables

Les pieds réglables en hauteur offrent une distance suffisante par rapport au sol et garantissent un nettoyage facile et aisé, même sous l'appareil. Pour les modèles : FKv(sl) 26, 36 et 54.

Socle roulant

Le socle roulant stable facilite le transport, en particulier quand les réfrigérateurs doivent souvent être déplacés. Sa finition supérieure et sa qualité garantissent une longue durée de vie. Pour les modèles : FKv(sl) 26, 36 et 54.

Glissière à bouteilles

Les bouteilles de 0,5 l sont toujours à disposition devant grâce à la glissière à bouteilles pratique. Pour la remplir, la glissière peut être tirée sur des rails télescopiques. Pour les modèles : FKv(sl) 26, 36, 41.

Roulettes pour barres de protection

Pour faciliter le transport des appareils, deux roulettes stables peuvent être montées directement sur la barre de protection située à l'arrière. L'appareil peut ainsi facilement être transporté, comme avec un diable. Pour les modèles : FKv(sl) 54, FKv(sl) 41 et FKv(sl) 36.

Chapitre : Réfrigérateurs encastrables sous plan

Serrure

Les appareils sont équipés de série de serrures standard uniques. Plusieurs appareils peuvent ainsi être verrouillés avec une seule clé. Des solutions de fermeture spécifiques dotées de jusqu'à dix serrures et clés sont disponibles pour les modèles FKUv 1610 et FKUv 1613.

Cadre de raccordement

Le cadre de raccordement permet d'atteindre une séparation des odeurs et des températures sur une petite surface. Il est ainsi par exemple possible de combiner à volonté les réfrigérateurs à réfrigération dynamique FKUv 16.

Rails roulants

Les roulettes stables d'un diamètre de 30 mm facilitent le transport. La qualité solide est gage de longévité. Pour les modèles : FKUv.

Grille

Les grilles de support sont revêtues de plastique résistant à l'usure et peuvent accueillir des charges jusqu'à 45 kg. Pour les modèles : FKUv.

Réfrigérateurs : Réfrigérateurs coffres

Serrure à fourreau

Pour sécuriser le contenu du coffre, tous les réfrigérateurs coffres peuvent être équipés d'une serrure à fourreau.

Paniers

Les paniers suspendus pratiques permettent de présenter la marchandise de manière claire et attractive. Pour tous les modèles.

Vous trouverez les appareils professionnels Liebherr partout où le service et le conseil sont une priorité : dans le commerce spécialisé !

Vous trouverez un aperçu de tous les appareils Liebherr dans nos catalogues généraux.
Disponibles via votre revendeur ou via www.liebherr.com.

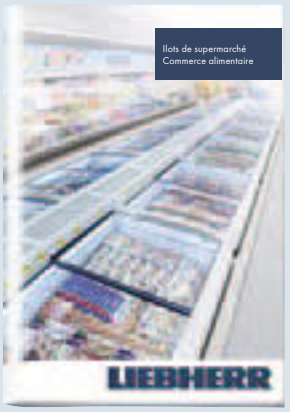

Communication intelligente sur tous les canaux

Media App

Les catalogues et vidéos des appareils ménagers Liebherr peuvent rapidement et facilement être téléchargés sur votre tablette et sont toujours et partout disponibles hors connexion.

WineGuide App

Fournit une vue d'ensemble des vins de Bordeaux, de leurs producteurs et millésimes ainsi que les caractéristiques des armoires à vin Liebherr.

apps.home.liebherr.com

Ici vous apprenez quelle application est disponible pour quel système d'exploitation (Apple, Android, etc.) et quel type de dispositif.

Sur le canal YouTube de Liebherr vous trouverez des films intéressants et utiles sur les fonctions des réfrigérateurs et congélateurs Liebherr.

Actualités, lancements de produits et des promotions spéciales peuvent être trouvés sur notre page Facebook, blog Liebherr et Twitter.

socialmedia.home.liebherr.com

Pour tout savoir sur nos canaux de médias sociaux actuels.

Sous réserve de modifications. Imprimé en Allemagne par raff mediagroup. 7944229-00/2,575/06.2015

FSC
www.fsc.org
MIXTE
Papier issu de sources responsables
FSC® C010264